

Elevações  
1 : 100

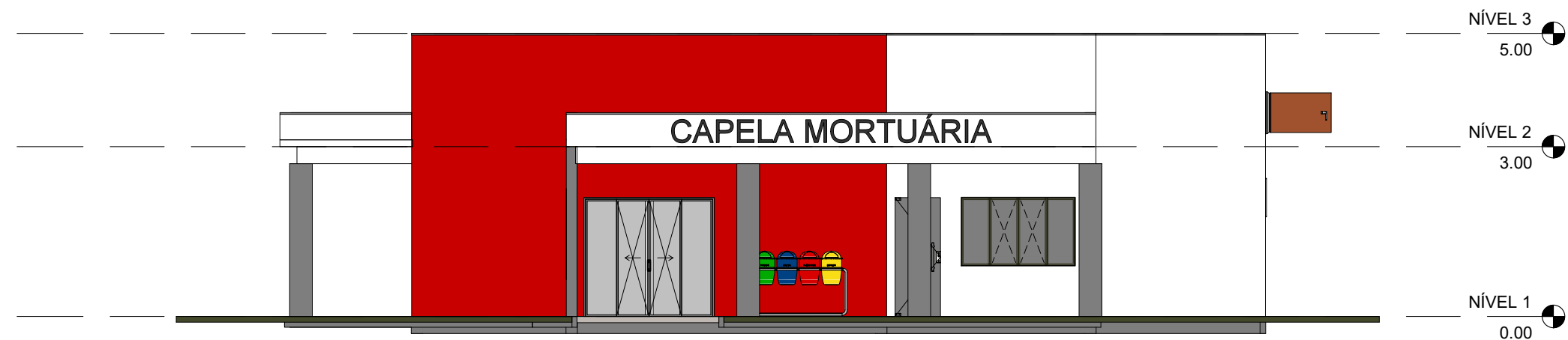

ELEV 1  
1 : 100



ELEV 2  
1 : 100

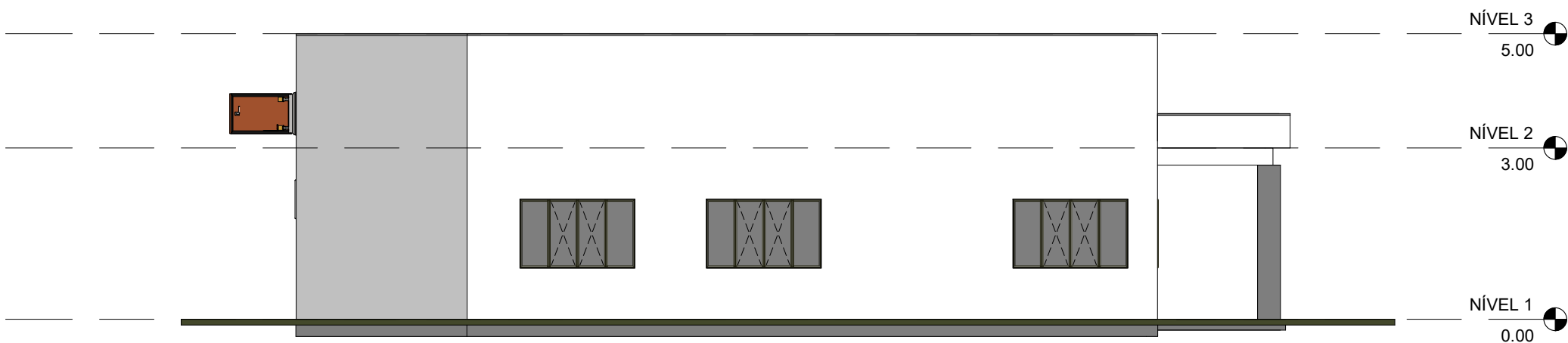

ELEV 3  
1 : 100

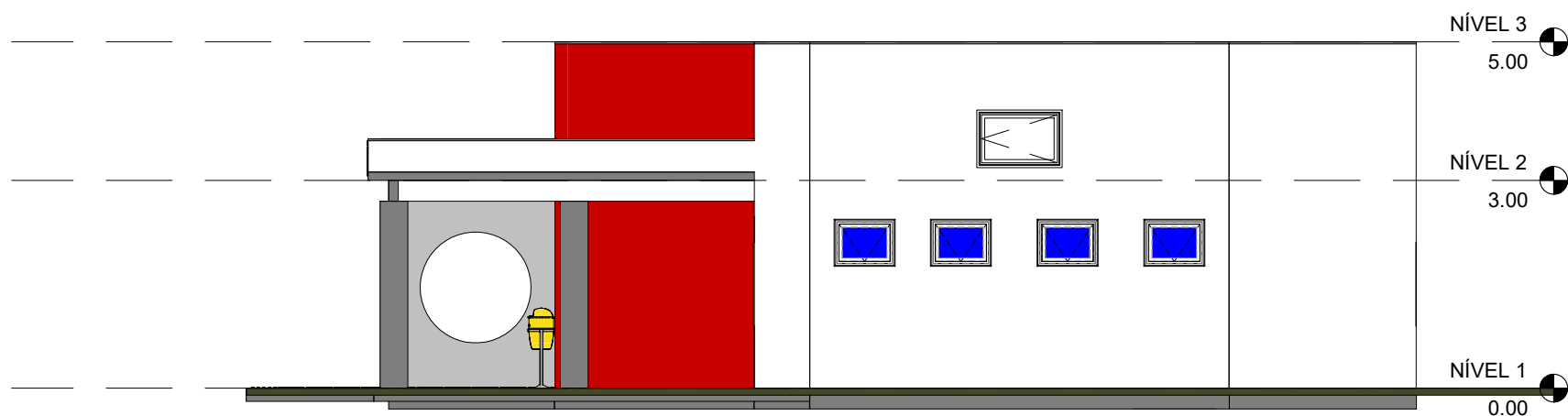

ELEV 4  
1 : 100

|  |  |  |
|--|--|--|
| <b>PROJETO ARQUITETÔNICO<br/>ELEVAÇÕES</b>   |  | FOLHA<br>02 DE 06  |
|  <b>PREFEITURA MUNICIPAL DE VENTANIA-PR</b><br>PROPRIETÁRIO                     |  |  |
| <b>CONSTRUÇÃO DE CAPELA MORTUÁRIA</b><br>OBRA  |  |  |
| <b>VENTANIA - ESTADO DO PARANÁ</b><br>CIDADE   |  |  |
| <b>AV ANACLETO BUENO DE CAMARGO - VENTANIA-PR</b><br>ENDEREÇO  |  |  |
| <b>LOCALIZAÇÃO<br/>SITUAÇÃO S/ ESCALA</b>  | <b>ART nº : 1720212876965</b>  |  |
| <br>COORDENADAS GEOGRÁFICAS<br>"UTM"<br>22 J<br>577357.95 m E<br>7317579.94 m S | INFORMAÇÕES DO LOTE<br>QUADRA.....<br>LOTE.....<br>CADASTRO.....<br>MATRÍCULA.....<br>LOCAL: |  |
| <b>ÁREA:</b><br>ÁREA DA CONSTRUÇÃO: 208,12 m²  |  | Prefeito Municipal<br>JOSE LUIZ BITTENCOURT  |
| COLABORADORES:<br><b>MARCOS ELEUTÉRIO</b><br>Estagiário de Eng Civil - PROJETISTA  | Data:<br>09/06/2021  | Responsável Técnico<br>FÁBIA ROBERTA P. ELEUTÉRIO DE OLIVEIRA<br>Crea SP nº 506.345.854-4/D - Visto Pr nº 145077 |
| <b>APROVAÇÃO:</b>  |  |  |